

ภาคผนวก ข

สถิติการใช้ไฟฟ้า (รายงานข้อมูลกิโลวัตต์ชั่วโมงรายเดือน)



การไฟฟ้าส่วนภูมิภาค โครงการพัฒนาการอ่านหน่วยด้วยระบบอัตโนมัติ  
เลขที่ 200 ถนนงามวงศ์วาน แขวงลาดยาว เขตจตุจักร กรุงเทพฯ 10900 โทร. 0-2589-0100,0-2590-9083-4 แฟกซ์ 0-2590-9085

รายงานข้อมูลสถิติการใช้ไฟฟ้ารายเดือน  
[ประจำเดือน : มกราคม 2565]

บัญชีไฟฟ้า : 020016542566

ชื่อผู้ใช้ไฟ : บริษัท โรงแรมสยามแกรนด์ จำกัด

หมายเลขมิเตอร์ : 27669422

Tariff : TOU

CT Ratio : 75:5 A.

VT Ratio : 22000:110 V.

รายงานข้อมูลสถิติการใช้ไฟฟ้ารายเดือน  
[ประจำเดือน มกราคม 2565]

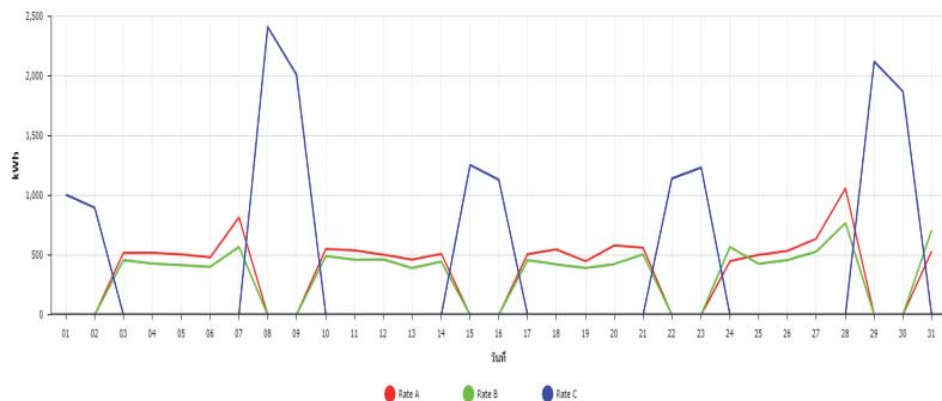

	RATE A	RATE B	RATE C	ผลรวม
01/01/2022			1,006.50	1,006.50
02/01/2022			897.00	897.00
03/01/2022	518.70	459.30		978.00
04/01/2022	519.90	428.70		948.60
05/01/2022	506.10	416.40		922.50
06/01/2022	480.30	402.90		883.20
07/01/2022	816.30	568.50		1,384.80
08/01/2022			2,411.70	2,411.70
09/01/2022			2,013.00	2,013.00
10/01/2022	552.00	492.60		1,044.60
11/01/2022	538.80	461.70		1,000.50
12/01/2022	504.30	464.70		969.00
13/01/2022	462.60	392.40		855.00

	RATE A	RATE B	RATE C	ผลรวม
14/01/2022	510.60	445.50		956.10
15/01/2022			1,255.20	1,255.20
16/01/2022			1,131.30	1,131.30
17/01/2022	509.10	458.40		967.50
18/01/2022	547.80	423.90		971.70
19/01/2022	448.80	392.40		841.20
20/01/2022	581.10	426.00		1,007.10
21/01/2022	561.60	506.40		1,068.00
22/01/2022			1,140.90	1,140.90
23/01/2022			1,233.00	1,233.00
24/01/2022	449.70	569.70		1,019.40
25/01/2022	501.90	426.30		928.20
26/01/2022	534.90	458.10		993.00
27/01/2022	636.30	528.90		1,165.20
28/01/2022	1,059.60	768.90		1,828.50
29/01/2022			2,121.60	2,121.60
30/01/2022			1,870.80	1,870.80
31/01/2022	533.70	709.50		1,243.20
ผลรวมทั้งหมด	11,774.10	10,201.20	15,081.00	37,056.30

\*\*\*ค่าที่แสดงอาจไม่ตรงกับใบแจ้งค่าไฟฟ้า เนื่องจากการปัดทศนิยมของค่า kWh เหลือ 2 ตำแหน่ง และค่า kW เหลือ 3 ตำแหน่งจากทศนิยม 15 ตำแหน่ง  
เพื่อให้ง่ายต่อการดูข้อมูลทุก 15 นาที



การไฟฟ้าส่วนภูมิภาค โครงการพัฒนาการอ่านหน่วยด้วยระบบอัตโนมัติ  
เลขที่ 200 ถนนงามวงศ์วาน แขวงลาดยาว เขตจตุจักร กรุงเทพฯ 10900 โทร. 0-2589-0100,0-2590-9083-4 แฟกซ์ 0-2590-9085

รายงานข้อมูลสถิติการใช้ไฟฟ้ารายเดือน  
[ประจำเดือน : กุมภาพันธ์ 2565]

บัญชีผู้ใช้ไฟฟ้า : 020016542566

ชื่อผู้ใช้ไฟฟ้า : บริษัท โรงนมสยามแกรนด์ จำกัด

หมายเลขมิเตอร์ : 27669422

Tariff : TOU

CT Ratio : 75:5 A.

VT Ratio : 22000:110 V.

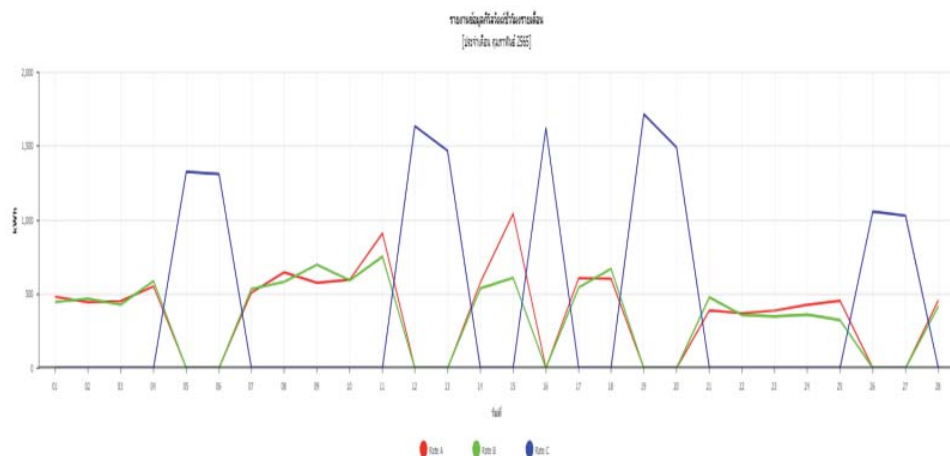

	RATE A	RATE B	RATE C	ผลรวม
01/02/2022	481.50	447.00		928.50
02/02/2022	444.90	468.90		913.80
03/02/2022	453.00	429.30		882.30
04/02/2022	552.30	588.00		1,140.30
05/02/2022			1,326.30	1,326.30
06/02/2022			1,311.30	1,311.30
07/02/2022	510.60	535.80		1,046.40
08/02/2022	647.40	582.90		1,230.30
09/02/2022	576.90	698.10		1,275.00
10/02/2022	596.70	593.70		1,190.40
11/02/2022	911.40	753.30		1,664.70
12/02/2022			1,637.10	1,637.10
13/02/2022			1,468.80	1,468.80

	RATE A	RATE B	RATE C	ผลรวม
14/02/2022	578.40	538.50		1,116.90
15/02/2022	1,043.10	610.20		1,653.30
16/02/2022			1,623.30	1,623.30
17/02/2022	608.40	544.20		1,152.60
18/02/2022	604.20	672.00		1,276.20
19/02/2022			1,715.70	1,715.70
20/02/2022			1,491.30	1,491.30
21/02/2022	389.40	477.90		867.30
22/02/2022	370.50	359.10		729.60
23/02/2022	388.80	349.20		738.00
24/02/2022	427.50	361.80		789.30
25/02/2022	455.10	324.00		779.10
26/02/2022			1,058.70	1,058.70
27/02/2022			1,029.60	1,029.60
28/02/2022	458.10	417.60		875.70
ผลรวมทั้งหมด	10,498.20	9,751.50	12,662.10	32,911.80

\*\*\*ค่าที่แสดงอาจไม่ตรงกับใบแจ้งค่าไฟฟ้า เนื่องจากการปัดทศนิยมของค่า kWh เหลือ 2 ตำแหน่ง และค่า kW เหลือ 3 ตำแหน่งจากทศนิยม 15 ตำแหน่ง  
เพื่อให้ง่ายต่อการดูข้อมูลทุก 15 นาที



การไฟฟ้าส่วนภูมิภาค โครงการพัฒนาการอ่านหน่วยด้วยระบบอัตโนมัติ  
เลขที่ 200 ถนนงามวงศ์วาน แขวงลาดยาว เขตจตุจักร กรุงเทพฯ 10900 โทร. 0-2589-0100,0-2590-9083-4 แฟกซ์ 0-2590-9085

รายงานข้อมูลสถิติการใช้ไฟฟ้ารายเดือน  
[ประจำเดือน : มีนาคม 2565]

บัญชีผู้ใช้ไฟฟ้า : 020016542566

ชื่อผู้ใช้ไฟฟ้า : บริษัท โรงแรมสยามแกรนด์ จำกัด

หมายเลขมิเตอร์ : 27669422

Tariff : TOU

CT Ratio : 75:5 A.

VT Ratio : 22000:110 V.

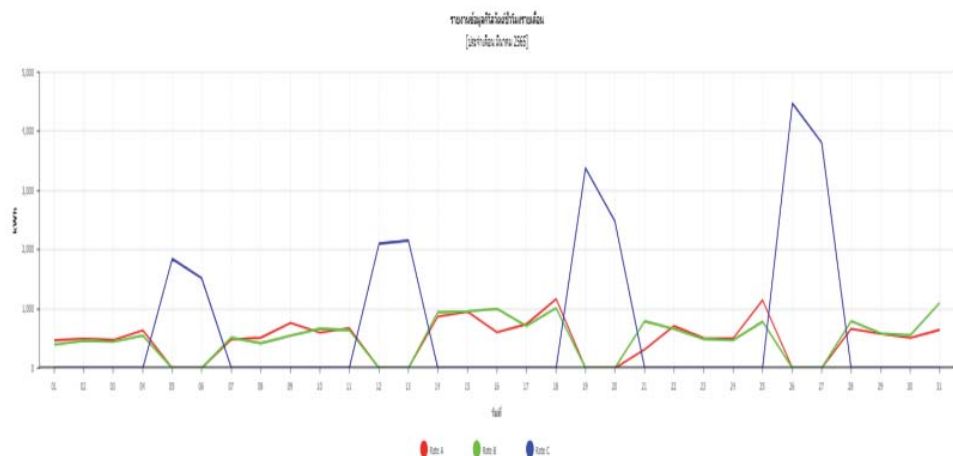

	RATE A	RATE B	RATE C	ผลรวม
01/03/2022	468.30	395.40		863.70
02/03/2022	499.20	460.80		960.00
03/03/2022	474.60	446.70		921.30
04/03/2022	634.80	549.30		1,184.10
05/03/2022			1,845.60	1,845.60
06/03/2022			1,523.10	1,523.10
07/03/2022	483.30	515.10		998.40
08/03/2022	513.30	418.80		932.10
09/03/2022	764.10	548.70		1,312.80
10/03/2022	600.00	665.40		1,265.40
11/03/2022	674.70	639.30		1,314.00
12/03/2022			2,105.40	2,105.40
13/03/2022			2,154.60	2,154.60

	RATE A	RATE B	RATE C	ผลรวม
14/03/2022	872.10	942.90		1,815.00
15/03/2022	950.40	957.30		1,907.70
16/03/2022	603.00	1,004.40		1,607.40
17/03/2022	740.70	711.30		1,452.00
18/03/2022	1,167.90	1,012.80		2,180.70
19/03/2022			3,381.00	3,381.00
20/03/2022			2,483.10	2,483.10
21/03/2022	313.80	792.00		1,105.80
22/03/2022	709.80	660.00		1,369.80
23/03/2022	511.80	493.50		1,005.30
24/03/2022	500.10	471.60		971.70
25/03/2022	1,147.80	785.10		1,932.90
26/03/2022			4,475.70	4,475.70
27/03/2022			3,809.40	3,809.40
28/03/2022	661.20	792.90		1,454.10
29/03/2022	578.70	585.90		1,164.60
30/03/2022	510.00	553.80		1,063.80
31/03/2022	645.30	1,100.40		1,745.70
ผลรวมทั้งหมด	15,024.90	15,503.40	21,777.90	52,306.20

\*\*\*ค่าที่แสดงอาจไม่ตรงกับใบแจ้งค่าไฟฟ้า เนื่องจากการปัดทศนิยมของค่า kWh เหลือ 2 ตำแหน่ง และค่า KW เหลือ 3 ตำแหน่งจากทศนิยม 15 ตำแหน่ง  
เพื่อให้ง่ายต่อการดูข้อมูลทุก 15 นาที



การไฟฟ้าส่วนภูมิภาค โครงการพัฒนาการอ่านหน่วยด้วยระบบอัตโนมัติ  
เลขที่ 200 ถนนงามวงศ์วาน แขวงลาดยาว เขตจตุจักร กรุงเทพฯ 10900 โทร. 0-2589-0100,0-2590-9083-4 แฟกซ์ 0-2590-9085

รายงานข้อมูลสถิติการใช้ไฟฟ้ารายเดือน  
[ประจำเดือน : เมษายน 2565]

บัญชีไฟฟ้า : 020016542566

ชื่อผู้ใช้ไฟ : บริษัท โรงแรมสยามแกรนด์ จำกัด

หมายเลขมิเตอร์ : 27669422

Tariff : TOU

CT Ratio : 75:5 A.

VT Ratio : 22000:110 V.

รวมค่าไฟฟ้าที่มิเตอร์  
(ค่าภาษีมูลค่าเพิ่ม 25%)

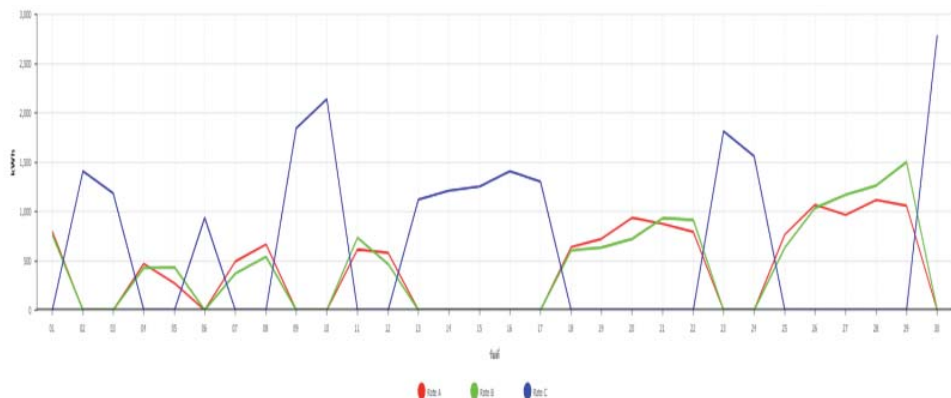

	RATE A	RATE B	RATE C	ผลรวม
01/04/2022	796.80	762.90		1,559.70
02/04/2022			1,410.00	1,410.00
03/04/2022			1,185.30	1,185.30
04/04/2022	469.80	426.90		896.70
05/04/2022	272.10	434.40		706.50
06/04/2022			936.60	936.60
07/04/2022	493.50	369.60		863.10
08/04/2022	666.60	541.20		1,207.80
09/04/2022			1,845.00	1,845.00
10/04/2022			2,139.00	2,139.00
11/04/2022	615.00	733.80		1,348.80
12/04/2022	581.40	467.10		1,048.50
13/04/2022			1,119.60	1,119.60

	RATE A	RATE B	RATE C	ผลรวม
14/04/2022			1,211.10	1,211.10
15/04/2022			1,252.80	1,252.80
16/04/2022			1,409.40	1,409.40
17/04/2022			1,301.70	1,301.70
18/04/2022	638.40	604.80		1,243.20
19/04/2022	721.50	633.60		1,355.10
20/04/2022	936.30	720.90		1,657.20
21/04/2022	873.30	932.70		1,806.00
22/04/2022	792.60	914.40		1,707.00
23/04/2022			1,813.20	1,813.20
24/04/2022			1,559.40	1,559.40
25/04/2022	766.50	634.20		1,400.70
26/04/2022	1,067.40	1,035.00		2,102.40
27/04/2022	964.20	1,169.70		2,133.90
28/04/2022	1,117.20	1,263.00		2,380.20
29/04/2022	1,057.80	1,501.20		2,559.00
30/04/2022			2,788.20	2,788.20
ผลรวมทั้งหมด	12,830.40	13,145.40	19,971.30	45,947.10

\*\*\*ค่าที่แสดงอาจไม่ตรงกับใบแจ้งค่าไฟฟ้า เนื่องจากการปัดทศนิยมของค่า kWh เหลือ 2 ตำแหน่ง และค่า kW เหลือ 3 ตำแหน่งจากทศนิยม 15 ตำแหน่ง  
เพื่อให้ง่ายต่อการดูข้อมูลทุก 15 นาที



การไฟฟ้าส่วนภูมิภาค โครงการพัฒนาการอ่านหน่วยด้วยระบบอัตโนมัติ  
เลขที่ 200 ถนนงามวงศ์วาน แขวงลาดยาว เขตจตุจักร กรุงเทพฯ 10900 โทร. 0-2589-0100,0-2590-9083-4 แฟกซ์ 0-2590-9085

รายงานข้อมูลสถิติการใช้ไฟฟ้ารายเดือน  
[ประจำเดือน : พฤษภาคม 2565]

บัญชีผู้ใช้ไฟฟ้า : 020016542566

ชื่อผู้ใช้ไฟฟ้า : บริษัท โรงแรมสยามแกรนด์ จำกัด

หมายเลขมิเตอร์ : 27669422

Tariff : TOU

CT Ratio : 75:5 A.

VT Ratio : 22000:110 V.

รวมค่าไฟฟ้าและค่าบริการ  
[ยกเว้นภาษีมูลค่าเพิ่ม 10%]

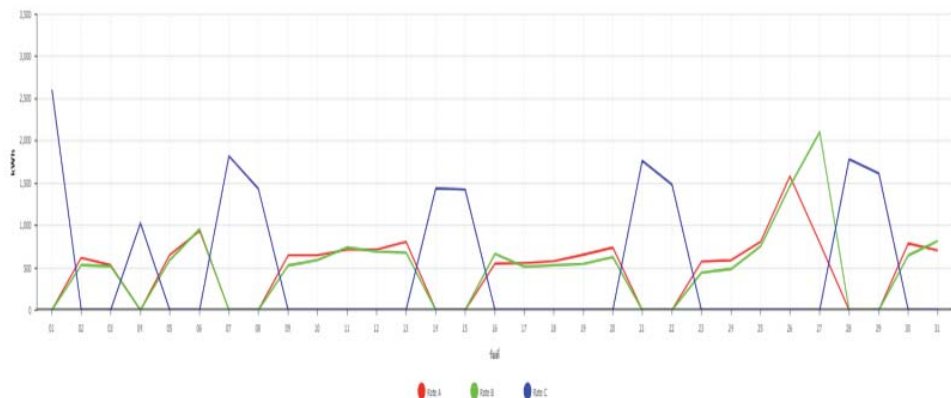

	RATE A	RATE B	RATE C	รวม
01/05/2022			2,608.20	2,608.20
02/05/2022	619.20	531.90		1,151.10
03/05/2022	531.30	518.40		1,049.70
04/05/2022			1,030.20	1,030.20
05/05/2022	654.00	593.10		1,247.10
06/05/2022	937.20	957.60		1,894.80
07/05/2022			1,822.50	1,822.50
08/05/2022			1,437.00	1,437.00
09/05/2022	648.00	528.00		1,176.00
10/05/2022	648.30	591.00		1,239.30
11/05/2022	715.20	743.10		1,458.30
12/05/2022	714.60	693.30		1,407.90
13/05/2022	809.40	681.00		1,490.40

	RATE A	RATE B	RATE C	รวม
14/05/2022			1,439.70	1,439.70
15/05/2022			1,428.00	1,428.00
16/05/2022	549.60	665.10		1,214.70
17/05/2022	555.30	510.60		1,065.90
18/05/2022	578.40	531.00		1,109.40
19/05/2022	655.50	548.70		1,204.20
20/05/2022	738.90	626.40		1,365.30
21/05/2022			1,768.20	1,768.20
22/05/2022			1,484.40	1,484.40
23/05/2022	572.70	441.00		1,013.70
24/05/2022	589.80	487.20		1,077.00
25/05/2022	807.00	753.00		1,560.00
26/05/2022	1,582.20	1,466.70		3,048.90
27/05/2022	796.80	2,107.20		2,904.00
28/05/2022			1,784.40	1,784.40
29/05/2022			1,617.00	1,617.00
30/05/2022	788.70	646.20		1,434.90
31/05/2022	705.00	817.50		1,522.50
รวมทั้งหมด	15,197.10	15,438.00	16,419.60	47,054.70

\*\*\*ค่าที่แสดงอาจไม่ตรงกับใบแจ้งค่าไฟฟ้า เนื่องจากการปัดทศนิยมของค่า kWh เหลือ 2 ตำแหน่ง และค่า KW เหลือ 3 ตำแหน่งจากทศนิยม 15 ตำแหน่ง  
เพื่อให้ง่ายต่อการดูข้อมูลทุก 15 นาที



การไฟฟ้าส่วนภูมิภาค โครงการพัฒนาการอ่านหน่วยด้วยระบบอัตโนมัติ  
เลขที่ 200 ถนนงามวงศ์วาน แขวงลาดยาว เขตจตุจักร กรุงเทพฯ 10900 โทร. 0-2589-0100,0-2590-9083-4 แฟกซ์ 0-2590-9085

รายงานข้อมูลสถิติการใช้ไฟฟ้ารายเดือน  
[ประจำเดือน : มิถุนายน 2565]

บัญชีไฟฟ้า : 020016542566

ชื่อผู้ใช้ไฟ : บริษัท โรงแรมสยามแกรนด์ จำกัด

หมายเลขมิเตอร์ : 27669422

Tariff : TOU

CT Ratio : 75:5 A.

VT Ratio : 22000:110 V.

รายงานข้อมูลการใช้ไฟฟ้ารายเดือน  
[สถานีวัดไฟฟ้า 165]

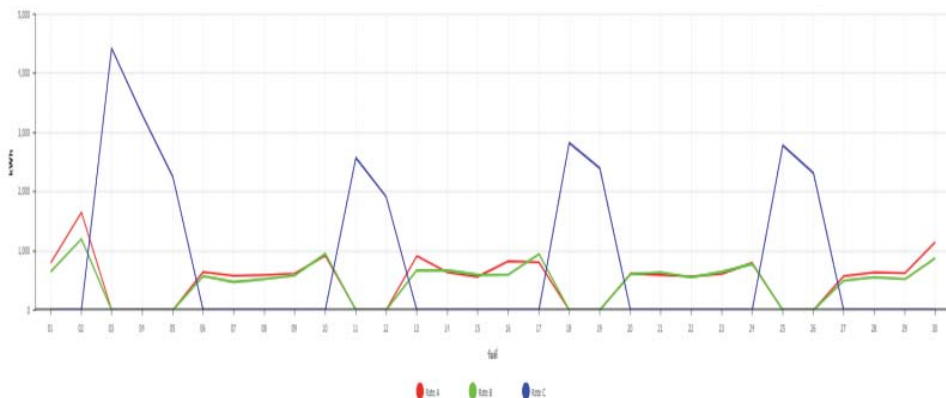

	RATE A	RATE B	RATE C	ผลรวม
01/06/2022	796.50	648.60		1,445.10
02/06/2022	1,651.20	1,201.80		2,853.00
03/06/2022			4,424.70	4,424.70
04/06/2022			3,298.50	3,298.50
05/06/2022			2,248.20	2,248.20
06/06/2022	643.80	571.50		1,215.30
07/06/2022	581.40	476.10		1,057.50
08/06/2022	591.30	522.90		1,114.20
09/06/2022	619.20	588.00		1,207.20
10/06/2022	919.20	953.70		1,872.90
11/06/2022			2,576.40	2,576.40
12/06/2022			1,915.20	1,915.20
13/06/2022	912.90	672.60		1,585.50

	RATE A	RATE B	RATE C	ผลรวม
14/06/2022	637.80	671.40		1,309.20
15/06/2022	564.30	596.40		1,160.70
16/06/2022	826.50	597.60		1,424.10
17/06/2022	807.00	947.70		1,754.70
18/06/2022			2,824.20	2,824.20
19/06/2022			2,398.20	2,398.20
20/06/2022	613.80	605.40		1,219.20
21/06/2022	595.20	638.10		1,233.30
22/06/2022	568.20	553.50		1,121.70
23/06/2022	613.80	646.20		1,260.00
24/06/2022	797.10	779.40		1,576.50
25/06/2022			2,786.10	2,786.10
26/06/2022			2,315.70	2,315.70
27/06/2022	572.70	499.80		1,072.50
28/06/2022	635.40	552.90		1,188.30
29/06/2022	624.30	523.50		1,147.80
30/06/2022	1,149.00	879.00		2,028.00
ผลรวมทั้งหมด	15,720.60	14,126.10	24,787.20	54,633.90

\*\*\*ค่าที่แสดงอาจไม่ตรงกับใบแจ้งค่าไฟฟ้า เนื่องจากการปัดทศนิยมของค่า kWh เหลือ 2 ตำแหน่ง และค่า kW เหลือ 3 ตำแหน่งจากทศนิยม 15 ตำแหน่ง  
เพื่อให้ง่ายต่อการดูข้อมูลทุก 15 นาที